

SINOKO CRANES
新 科 起 重 机

新科起重機

Warmly Welcome Your
Visit!



新科公司概况 Brief Introduction

公司概况 Brief Introduction

新科公司多年来一直致力于中高端欧式起重机的生产和研发，定位于“为高端用户提供中高端起重机”，公司注册资金已达2.2亿元，占地约300亩，已形成年产1200台欧式起重机的生产规模。新科公司已取得如下资质和荣誉：

We have been committed to high-end European-style crane research and development over the years, positioning in the "high-end users with high-end crane". Our registered capital has reached 220 million Yuan, and the company covers 300 acres, which has annual production of 1200 European cranes. We have obtained the following qualifications and honor:

- 起重机A级生产许可证/ A class crane manufacturing license;
- ❶ 起重机A级安装许可证/ A class crane installation license;
- ❷ 起重机A级维修服务许可证/ A class crane service license ;
- ❸ ISO 9001:2008质量管理体系认证/ ISO 9001:2008 quality management system certificate;

公司概况 Brief Introduction

- ISO 14001:2004环境管理体系认证/ ISO 14001:2004 environment management system certificate ;
- OHSAS 18001:2007职业健康安全管理体系认证/ ISO 14001:2004 environment management system certificate;
- 欧盟CE证书/Europe CE certificate
- AAA级企业信用等级 / AAA class Enterprise credit rating ;
- 高新技术企业/ High and new technology enterprise ;
- 欧式起重机工程技术研究中心/Europe type crane engineering & research center ;
-

新科的简况 Sinoko's Numbers

总投资2.2亿

220,000,000

Total investment

总占地18多万平方米

186,700

Total square meters

车间8万平方米

80000

Square meter for production

技术人员180人

180

Technicians & Engineers

生产设备210台

210

Sets of production equipment

厂区概览 SITE MAP

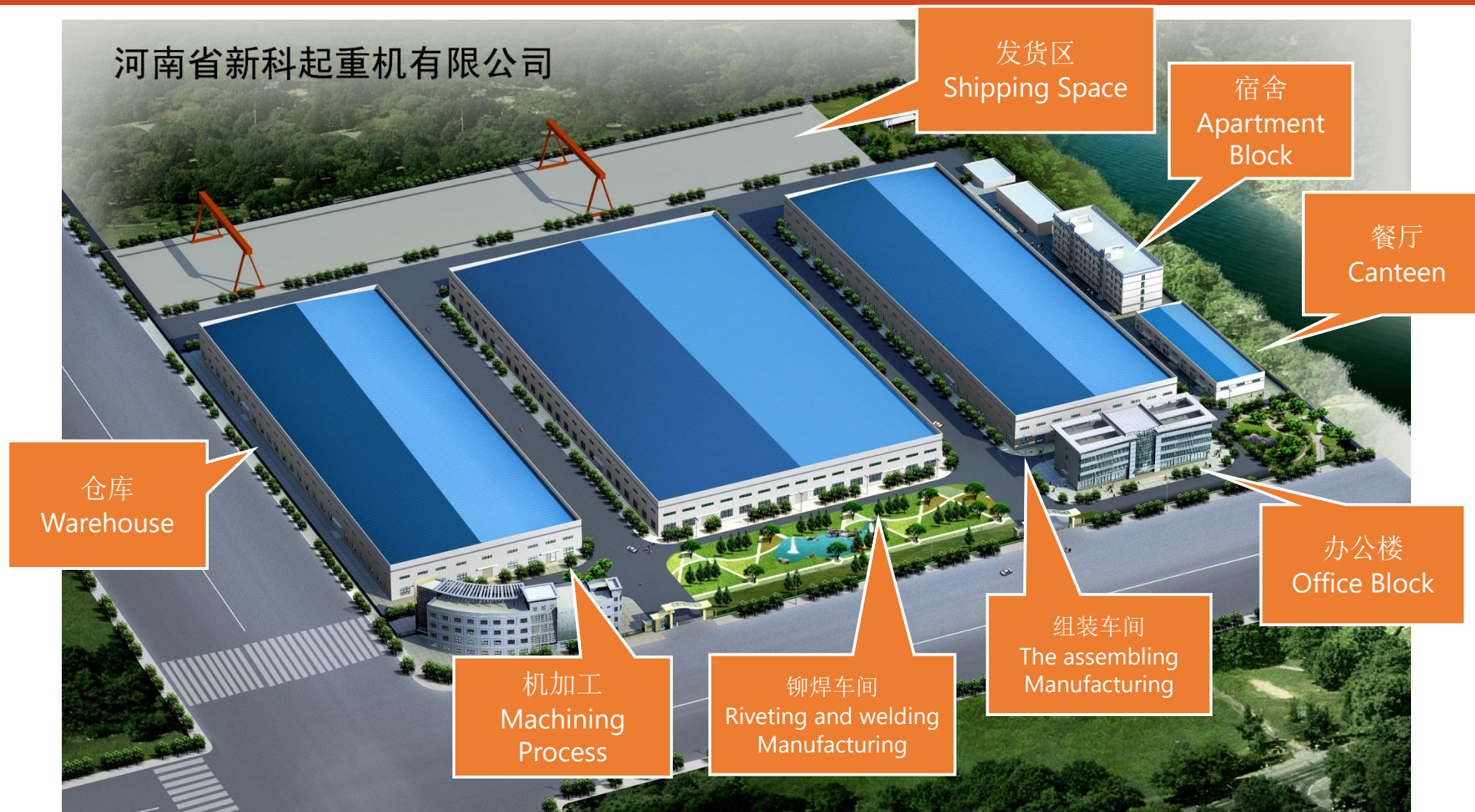

近年销售趋势 Annual Sales

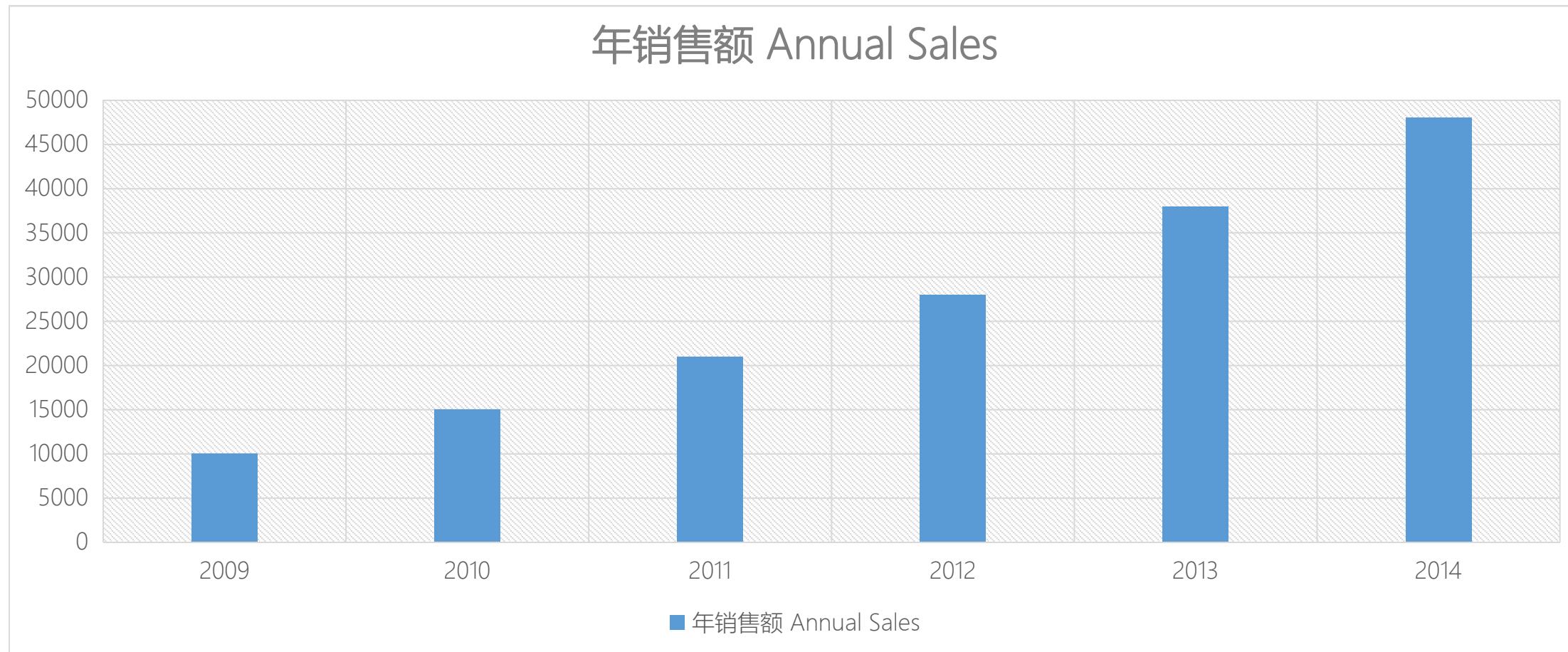

主要产品 Main Products

1. 欧式桥、门式起重机; European style bridge crane, gantry crane
2. 轨道式集装箱门式起重机; Rail Mounted Gantry crane for container handling
3. 特种起重机, 如铸造吊、冶金、防爆等; Process crane such as crane for foundry, for melt metal, or with explosion-proof.
4. 国产通用桥门、式起重机; China standard bridge crane, gantry crane

产品实物 Product Pictures

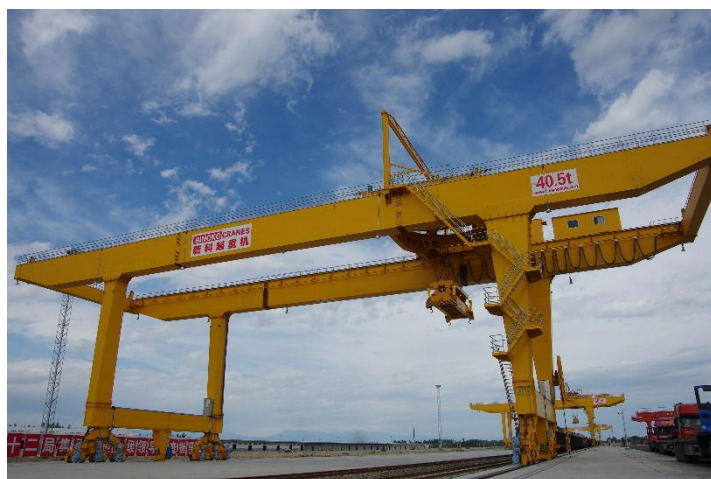

产品实物 Product Pictures

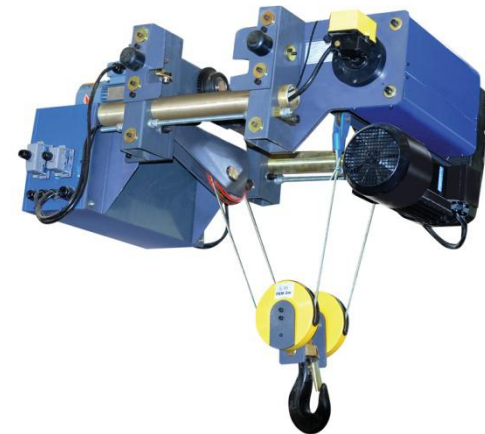

主要生产装备 The main production equipment



▲ 大型钢板预处理生产线
Steel plate pretreatment line



▲ 钢板开卷、校平、剪切生产线
Steel plate decoiling, levelling
& cutting line



▲ 大型钢板数控下料线
Steel plate CNC cutting line

主要生产装备 The main production equipment

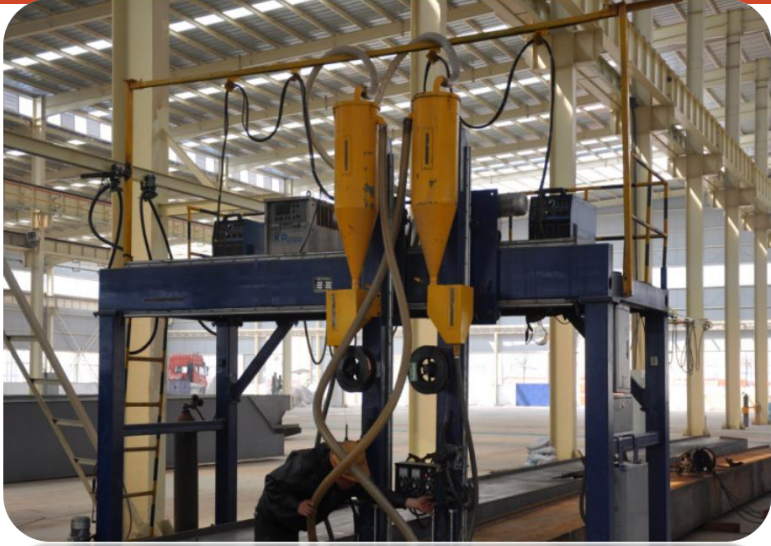

▲ 大型主梁龙门焊机
Main beam welding machine



▲ 主梁组立机
Main beam assembling machine

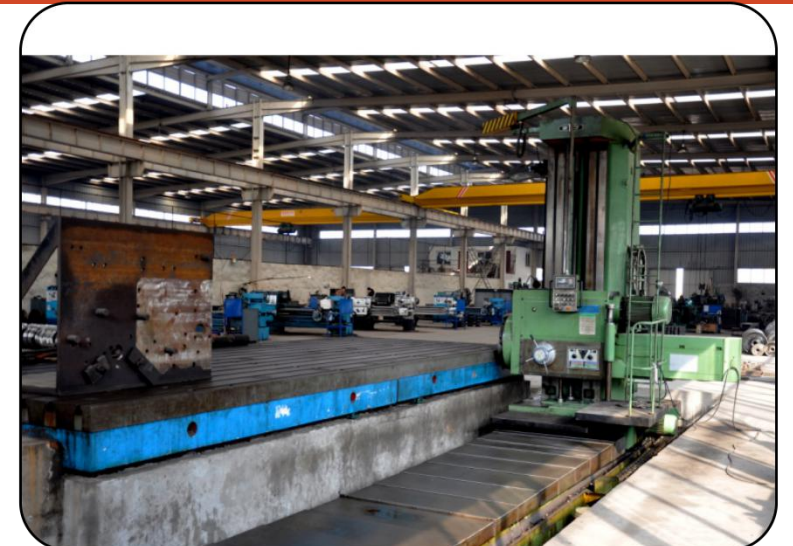

▲ 大型落地镗铣床
Boring miller machine

主要生产装备 The main production equipment



▲ 桥架预组装平台
Bridge pre-assembling platform



▲ 通过式抛丸处理机
Shot blasting machine



▲ 欧式葫芦小车实验台
Europ hoist test station

部分客户 Cooperation Partner



部分客户



资质与证书 Licence for Business

企业法人营业执照

(副本)

注册号 410728100002390(1-5)

名称 河南新科起重机械股份有限公司
住所 长垣县起重工业园区纬七路
法定代表人姓名 蔡印修
注册资本 壹亿捌佰捌拾万圆整
实收资本 壹亿捌佰捌拾万圆整
公司类型 股份有限公司(非上市)
经营范围 起重机械及配件、电动葫芦制造、销售;对外贸易经营(以上项目凡涉及许可经营的凭有效的许可证经营)

成立日期 2008年01月15日
营业期限 2008年01月15日 至 2018年01月14日

统一社会信用代码 281599718

1. 《企业法人营业执照》是企业法人资格和合法经营凭证。
2. 《企业法人营业执照》分为正本和副本,正本和副本具有同等法律效力。
3. 《企业法人营业执照》正本应当置于经营场所醒目位置。
4. 《企业法人营业执照》不得伪造、涂改、出租、出借、转让。
5. 登记事项发生变化,应当到公司登记机关申请变更登记,换领《企业法人营业执照》。
6. 每年三月一日起至六月三十日,应当参加年检。
7. 《企业法人营业执照》被吊销后,不得开展经营活动。
8. 办理变更登记,应当交回《企业法人营业执照》正本和原卡。
9. 《企业法人营业执照》遗失或者损毁,应当到公司登记机关规定的报刊上声明作废,申请补领。

年度检验情况

--	--	--	--

【每年三月一日起至六月三十日报送年检材料】

发照机关



资质与证书 Licence for Business



资质与证书 Licence for Manufacturing

**中华人民共和国
特种设备制造许可证**
Manufacture License of Special Equipment
People's Republic of China

(起重机械)

编号: TS2410D56-2017

单位名称: 河南新科起重机械股份有限公司
制造地址: 河南省长垣县起重工业园区纬七路

经审查, 获准从事下列起重机械的制造:

类型	级别	型式	型号/参数
门式起重机	A	通用门式起重机	MG 型 150t 及以下
桥式起重机	A	通用桥式起重机	QD 型 320t 及以下, CXSM 型 150t 及以下, QE 型 80t 及以下, QL 型 60t 及以下, QDY 型 74t 及以下 (吊运熔融金属用)
	A	防爆桥式起重机	QB 型 50t 及以下; 防爆级别 d II BT4 及以下
	A	冶金桥式起重机	YZ 型 260t 及以下 (铸造起重机)

审批机关: 国家质量监督检验检疫总局 发证机关: 

有效期至: 2017 年 3 月 4 日 发证日期: 2015 年 3 月 4 日

国家质量监督检验检疫总局制

**中华人民共和国
特种设备制造许可证**
Manufacture License of Special Equipment
People's Republic of China

(起重机械)

编号: TS2441290-2017

单位名称: 河南新科起重机械股份有限公司
单位地址: 河南省长垣县起重工业园区纬七路
制造地址: 河南省长垣县起重工业园区纬七路
经审查, 获准从事下列起重机械的制造:

类型	级别	型式	型号/参数
桥式起重机	B	通用桥式起重机	QG 型 50t 及以下 QDX 型 50t 及以下
	C	通用桥式起重机	QZ 型 20t 及以下 QN 型 10t 及以下
	B	电动葫芦桥式起重机	LH 型 50t 及以下
	C	电动葫芦桥式起重机	LHY 型 10t 及以下 (吊运熔融金属用)
	B	电动单梁起重机	LD 型 20t 及以下 LZ 型 3.2t 及以下
	C	电动单梁起重机	LDY 型 10t 及以下 (吊运熔融金属用)
	C	电动单梁悬挂起重机	LX 型 10t 及以下
	B	防爆梁式起重机	LB 型 10t d II BT4 及以下 LXB 型 16t d II BT4 及以下
	门式起重机	B	通用门式起重机
C		通用门式起重机	MC 型 20t 及以下 MH 型 16t 及以下
C		电动葫芦门式起重机	MH 型 16t 及以下 MHB 型 10t 及以下
轻小型起重设备	C	钢丝绳电动葫芦	CD 型 10t 及以下
旋臂式起重机	C	柱式旋臂式起重机	BZ 型 5t 及以下

审批机关: 河南省质量技术监督局 发证机关: 

有效期至: 2017 年 2 月 5 日 发证日期: 2013 年 2 月 6 日

国家质量监督检验检疫总局制

资质与证书 Licence for Manufacturing

**中华人民共和国
特种设备制造许可证
Manufacture License of Special Equipment
People's Republic of China**

(起重机械)

编号: TS2441290-2017

单位名称: 河南新科起重机股份有限公司
单位地址: 河南省长垣县起重工业园区纬七路
制造地址: 河南省长垣县起重工业园区纬七路

经审查, 获准从事下列起重机械的制造: (续表1)

类型	级别	型式	型号/参数
桥式起重机	B	电动葫芦桥式起重机	CXTS 型 50t 及以下
			CXTSE 型 32t 及以下
	C	电动单梁起重机	CXTD 型 10t 及以下
	B	防爆梁式起重机	CXTXB 型 16t d II BT4 及以下
门式起重机	C	电动葫芦门式起重机	CXTGS 型 5t 及以下

审批机关: 河南省质量技术监督局 发证机关: 

有效期至: 2017年2月5日 发证日期: 2013年2月6日

副本

**中华人民共和国
特种设备制造许可证
Manufacture License of Special Equipment
People's Republic of China**

(起重机械)

编号: TS2441290-2017

单位名称: 河南新科起重机股份有限公司
单位地址: 河南省长垣县起重工业园区纬七路
制造地址: 河南省长垣县起重工业园区纬七路

经审查, 获准从事下列起重机械的制造:

类型	级别	型式	型号/参数
门式起重机	B	轨道式集装箱门式起重 重机	PJMQ 型 40.5t 及以下

审批机关: 河南省质量技术监督局 发证机关: 

有效期至: 2017年2月5日 发证日期: 2013年2月6日
变更日期: 2013年3月27日

公司荣誉 – 科技成果奖 Technology Award and Patent

科学技术成果证书

登记号 9412013Y1602

经审查核实“CXT型欧式起重机”被确认为河南省科学技术成果，特发此证。

完成单位：河南新科起重机股份有限公司

发证机关：河南省科学技术厅

发证日期：2013年9月12日

科学技术成果证书

登记号 9412013Y1603

经审查核实“PJM型轨道式集装箱门式起重机”被确认为河南省科学技术成果，特发此证。

完成单位：河南新科起重机股份有限公司

发证机关：河南省科学技术厅

发证日期：2013年9月12日

公司荣誉 – 高新技术企业 High-tech Enterprise

Certificated by Government for High-tech Enterprise



公司部分技术专利 Patent in Technology

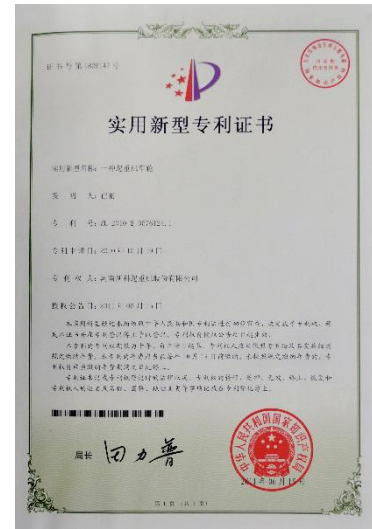

国际认证 ISO&CE



THE INTERNATIONAL CERTIFICATION NETWORK

CERTIFICATE

IQNet and CQM
hereby certify that the organization
Henan Xinke Crane Co.,Ltd.

Organization Code: 67009792-1
Domicile: Weiqi Road, Crane Industrial Park, Changyuan County, Henan, P.R.China
Certification Add: Weiqi Road, Crane Industrial Park, Changyuan County, Henan, P.R.China

Post code: 453400
is in conformity with
ISO 14001:2004 Standard

This certificate is valid to the following product(s)/service:
Design, development, manufacture, installation, alteration and maintenance of door crane, bridge crane,
rotary crane and light-small crane equipment and relevant management activities

Issued on: 2015-02-13
Effective date: 2015-02-13
Validity date: 2018-02-12
Registration Number: CN-00215E20417R1S



Michael Drechsel
Michael Drechsel
President of IQNet

Zhang Wei
Zhang Wei
President of CQM



IQNet Partners*
AFNOR Certification France AIB Vinçotte International Belgium ANCE SROE Mexico APCER Portugal CCC Cyprus
CISR July CQC China CQM China CQS Czech Republic Csa Cert Croatia DQS Holding GmbH Germany
FCV Brazil FONDONDORSA Venezuela ICONTIC Colombia IMC Mexico Inspecta Certification Finland IRAM Argentina
JQA Japan KPO Korea MERTEC Greece MEST Hungary Nemko AS Norway NSAI Ireland PCBC Poland
Quality Austria Austria TSE Russia TSI Israel TSG Slovenia TSIEM QAS International Malaysia
SGS Switzerland SRAC Romania TST ST Petersburg Russia TSE Turkey YUQS Serbia
IQNet is represented in the USA by: AFNOR Certification, CIRS, DQS Holding GmbH and NSAI Inc.
* The list of IQNet partners is valid at the time of issue of this certificate. Updated information is available under www.iqnet-certification.com



THE INTERNATIONAL CERTIFICATION NETWORK

CERTIFICATE

IQNet and CQM
hereby certify that the organization
Henan Xinke Crane Co.,Ltd.

Organization Code: 67009792-1
Domicile: Weiqi Road, Crane Industrial Park, Changyuan County, Henan, P.R.China
Certification Add: Weiqi Road, Crane Industrial Park, Changyuan County, Henan, P.R.China

Post code: 453400
is in conformity with
OHSAS 18001:2007 Standard

This certificate is valid to the following product(s)/service:
Design, development, manufacture, installation, alteration and maintenance of door crane, bridge crane,
rotary crane and light-small crane equipment and relevant management activities

Issued on: 2015-02-13
Effective date: 2015-02-13
Validity date: 2018-02-12
Registration Number: CN-00215S10344R1S



Michael Drechsel
Michael Drechsel
President of IQNet

Zhang Wei
Zhang Wei
President of CQM



IQNet Partners*
AFNOR Certification France AIB Vinçotte International Belgium ANCE SROE Mexico APCER Portugal CCC Cyprus
CISR July CQC China CQM China CQS Czech Republic Csa Cert Croatia DQS Holding GmbH Germany
FCV Brazil FONDONDORSA Venezuela ICONTIC Colombia IMC Mexico Inspecta Certification Finland IRAM Argentina
JQA Japan KPO Korea MERTEC Greece MEST Hungary Nemko AS Norway NSAI Ireland PCBC Poland
Quality Austria Austria TSE Russia TSI Israel TSG Slovenia TSIEM QAS International Malaysia
SGS Switzerland SRAC Romania TST ST Petersburg Russia TSE Turkey YUQS Serbia
IQNet is represented in the USA by: AFNOR Certification, CIRS, DQS Holding GmbH and NSAI Inc.
* The list of IQNet partners is valid at the time of issue of this certificate. Updated information is available under www.iqnet-certification.com



THE INTERNATIONAL CERTIFICATION NETWORK

CERTIFICATE

IQNet and CQM
hereby certify that the organization
Henan Xinke Crane Co.,Ltd.

Organization Code:67009792-1
Domicile: Weiqi Road, Crane Industrial Park, Changyuan County, Henan, P.R.China
Certification Add: Weiqi Road, Crane Industrial Park, Changyuan County, Henan, P.R.China

Post code: 453400
is in conformity with
ISO 9001:2008 Standard

This certificate is valid to the following product(s)/service:
Design, development, manufacture, installation, alteration and maintenance of door crane,
bridge crane, rotary crane and light-small crane equipment

Issued on: 2015-02-13
Effective date: 2015-02-13
Validity date: 2018-02-12
Registration Number: CN-00215Q10976R1S



Michael Drechsel
Michael Drechsel
President of IQNet

Zhang Wei
Zhang Wei
President of CQM



IQNet Partners*
AFNOR Certification France AIB Vinçotte International Belgium ANCE SROE Mexico APCER Portugal CCC Cyprus
CISR July CQC China CQM China CQS Czech Republic Csa Cert Croatia DQS Holding GmbH Germany
FCV Brazil FONDONDORSA Venezuela ICONTIC Colombia IMC Mexico Inspecta Certification Finland IRAM Argentina
JQA Japan KPO Korea MERTEC Greece MEST Hungary Nemko AS Norway NSAI Ireland PCBC Poland
Quality Austria Austria TSE Russia TSI Israel TSG Slovenia TSIEM QAS International Malaysia
SGS Switzerland SRAC Romania TST ST Petersburg Russia TSE Turkey YUQS Serbia
IQNet is represented in the USA by: AFNOR Certification, CIRS, DQS Holding GmbH and NSAI Inc.
* The list of IQNet partners is valid at the time of issue of this certificate. Updated information is available under www.iqnet-certification.com



CERTIFICATE

ATTESTATION CERTIFICATE OF MACHINERY DIRECTIVE

Technical file of the company mentioned below has been inspected and audit has been
completed successfully.
2006/42/EC Machinery Directive has been taken as references for these processes

Company Name : Henan Sinoko Cranes Co.,Ltd.
Company Address : Wei Qi Road, Crane Industrial Park, Changyuan County,
Henan Province, China

Related Directives and Annex : Machinery Directive 2006/42/EC / Annex VIII

Related Standards : EN ISO 12100:2010, EN 60204-1:2006/AC:2010

Product Name : General Purpose Overhead Travelling Crane

Report No and Date : VC-JA-2016051201

Product Brand/Model/Type : CXSM

Certificate Number : M.2016.201.Y1389
Initial Assessment Date : 13.06.2016
Registration Date : 14.06.2016
Reissue Date/No : -

UDEM
UDEM International Certification
Auditing Training Centre Industry
and Trade Co. Ltd.

The validity of the certificate can be checked through www.udemtd.com.tr. The CE mark shown on the right
can only be used under the responsibility of the manufacturer with the completion of EC Declaration of
Conformity for all the relevant Directives. This certificate remains the property of UDEM International Certification
Auditing Training Centre Industry and Trade Co. Ltd. to whom it must be returned upon request. The above
named firm must save a copy of this certificate for 15 years from the registration of certificate. This certificate
of only covers the product(s) stated above and UDEM must be notified in case of any changes on the product(s).

Address: Mutlukent Mahallesi 2073 Sokak (Eski 93 Sokak) No:10 Çankaya - Ankara - TURKEY
Phone: +90 0312 443 03 90 Fax: +90 0312 443 03 76
E-mail: info@udemtd.com.tr www.udemtd.com.tr



谢谢!

**Thank you very
much!**